

Corso On-Line FAD

**LA MASTOPLASTICA ADDITIVA SECONDARIA
DOPO ROTTURA PROTESICA**

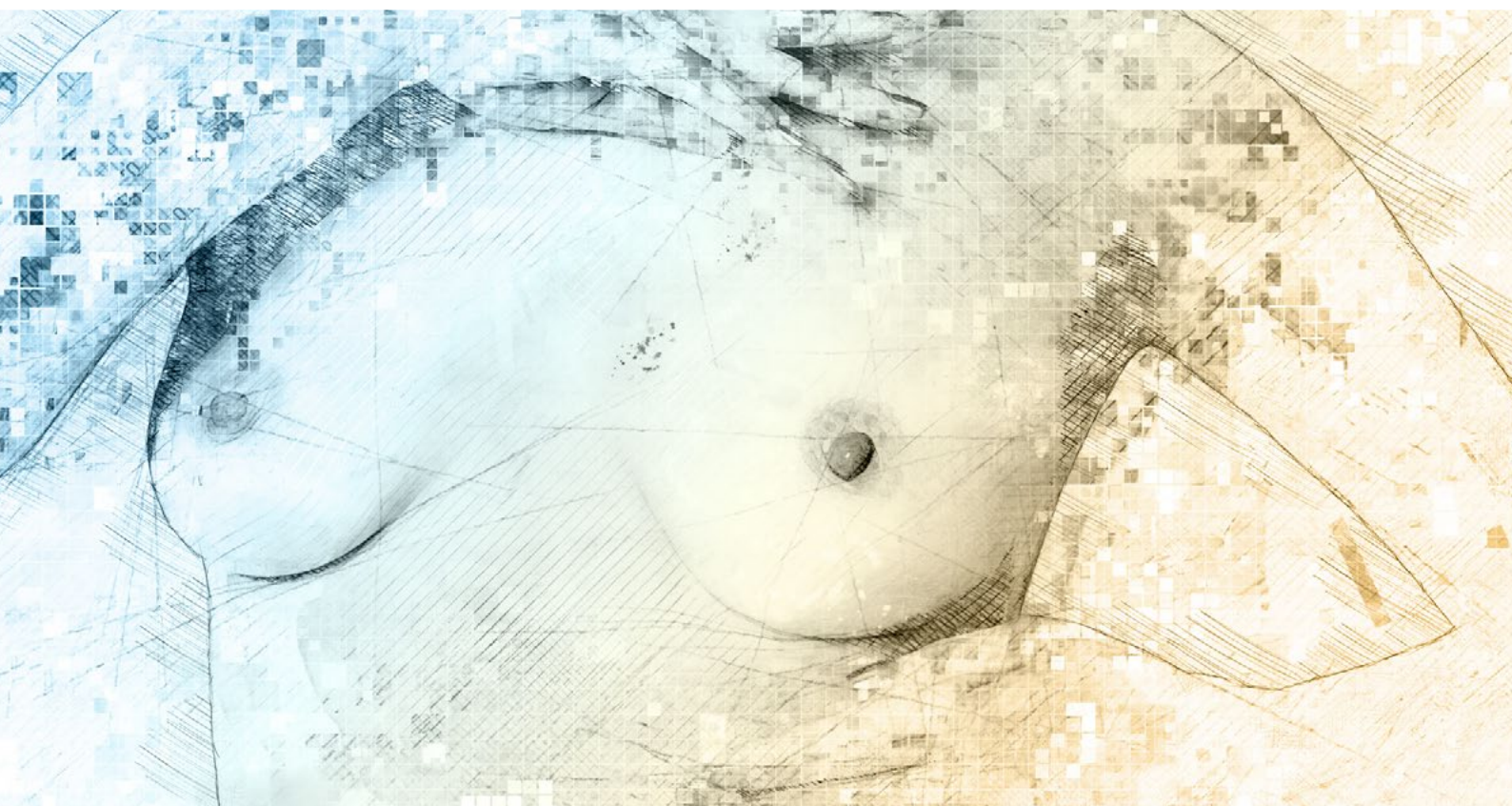

Bologna, Sabato 26 Marzo 2022
09:00 - 13:00

Presidenti del Corso
Daniele Fasano, Fabrizio Malan

A cura del Comitato SICPRE EDUCATIONAL
Daniele Fasano, Fabrizio Malan, Valeria Bandi, Michele Maruccia, Laura Pandis

Col supporto non condizionante di:

POLYTECH

Main Sponsor

 **GC Aesthetics®**

Sponsor

Corso accreditato ECM per 4,5 crediti

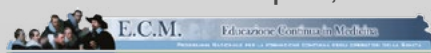



Corso On-Line FAD

Bologna, Sabato
26 Marzo 2022 09:00 - 13:00

LA MASTOPLASTICA ADDITIVA SECONDARIA DOPO ROTTURA PROTESICA

Presidenti del Corso: Daniele Fasano, Fabrizio Malan

PROGRAMMA DEL CORSO

09:00 Introduzione del corso *Daniele Fasano - Fabrizio Malan*

09:10-09:40 — 1ª SESSIONE

09:10 La normativa sulle rotture protesiche e come confrontarsi con le aziende in caso di sostituzione protesica

Carlo Magliocca

09:20 Diagnosi radiologica di rottura protesica

Nicoletta Gandolfo

09:30 Mastopessi e rimodellamenti dopo espianto di protesi

Simone Grappolini

09:40 Discussione. Discussant: *Laura Pandis*

10:00-10:45 — 2ª SESSIONE: come trattare la capsula in caso di rottura protesica

10:00 Trattamento della capsula periprotesica:
la capsulectomia totale è sempre indicata

Fabio Santanelli Di Pompeo

10:10 Trattamento della capsula periprotesica:
non è sempre necessaria la capsulectomia totale

Piero Berrino

10:20 Discussione. Discussant: *Michele Maruccia*

10:45-11:15 — 3ª SESSIONE: piano di alloggiamento delle nuove protesi

10:45 Quando cambiare il piano di alloggiamento delle protesi e perchè

Alessandro Innocenti

10:55 Discussione. Discussant: *Laura Pandis*



Corso On-Line FAD

Bologna, Sabato
26 Marzo 2022 09:00 - 13:00

LA MASTOPLASTICA ADDITIVA SECONDARIA DOPO ROTTURA PROTESICA

Presidenti del Corso: Daniele Fasano, Fabrizio Malan

11:15-13:00 — 4ª SESSIONE: la scelta delle nuove protesi

- 11:15** Perchè preferisco le protesi a superficie liscia in caso di sostituzione protesica
Gian Luca Campiglio
- 11:25** Perchè preferisco le protesi a superficie liscia in caso di sostituzione protesica
Paolo Vittorini
- 11:35** Perchè preferisco le protesi a superficie microtesturizzata in caso di sostituzione protesica
Marco Klinger
- 11:45** Perchè preferisco le protesi a superficie microtesturizzata in caso di sostituzione protesica
Pier Camillo Parodi
- 11:55** Perchè preferisco le protesi di poliuretano in caso di sostituzione protesica
Marzia Salgarello
- 12:05** Perchè preferisco le protesi di poliuretano in caso di sostituzione protesica
Valerio Badiali
- 12:15** **Discussione.** Discussant: *Valeria Bandi*
- 12:55** **Chisura del corso:** *Daniele Fasano - Fabrizio Malan*





INFORMAZIONI GENERALI

Svolgimento

Il Corso si svolgerà On-Line, su Zoom e successivamente su piattaforma FAD VALET

Quote di Registrazione

| | |
|---|--------------------------------|
| Soci SICPRE in regola con la quota d'iscrizione 2021 | GRATUITO |
| Non Soci | € 50,00 IVA compresa |

Accreditamento ECM

Il Corso è accreditato per 4,5 crediti, acquisibili tramite frequentazione della totalità del Corso e completamento del questionario

A cura del Comitato SICPRE EDUCATIONAL

Daniele Fasano, Fabrizio Malan, Valeria Bandi, Michele Maruccia, Laura Pandis

Segreteria Organizzativa



VALET Srl - Provider standard ECM n° 1328

Via dei Fornacai, 29/b - 40129 - Bologna

Tel: +39 051 63.88.334 - 051 02.16.405 - 051 32.01.70

www.valet.it - segreteria@valet.it

